JRC2025

Japan Radiology Congress

Radiology for Everyone

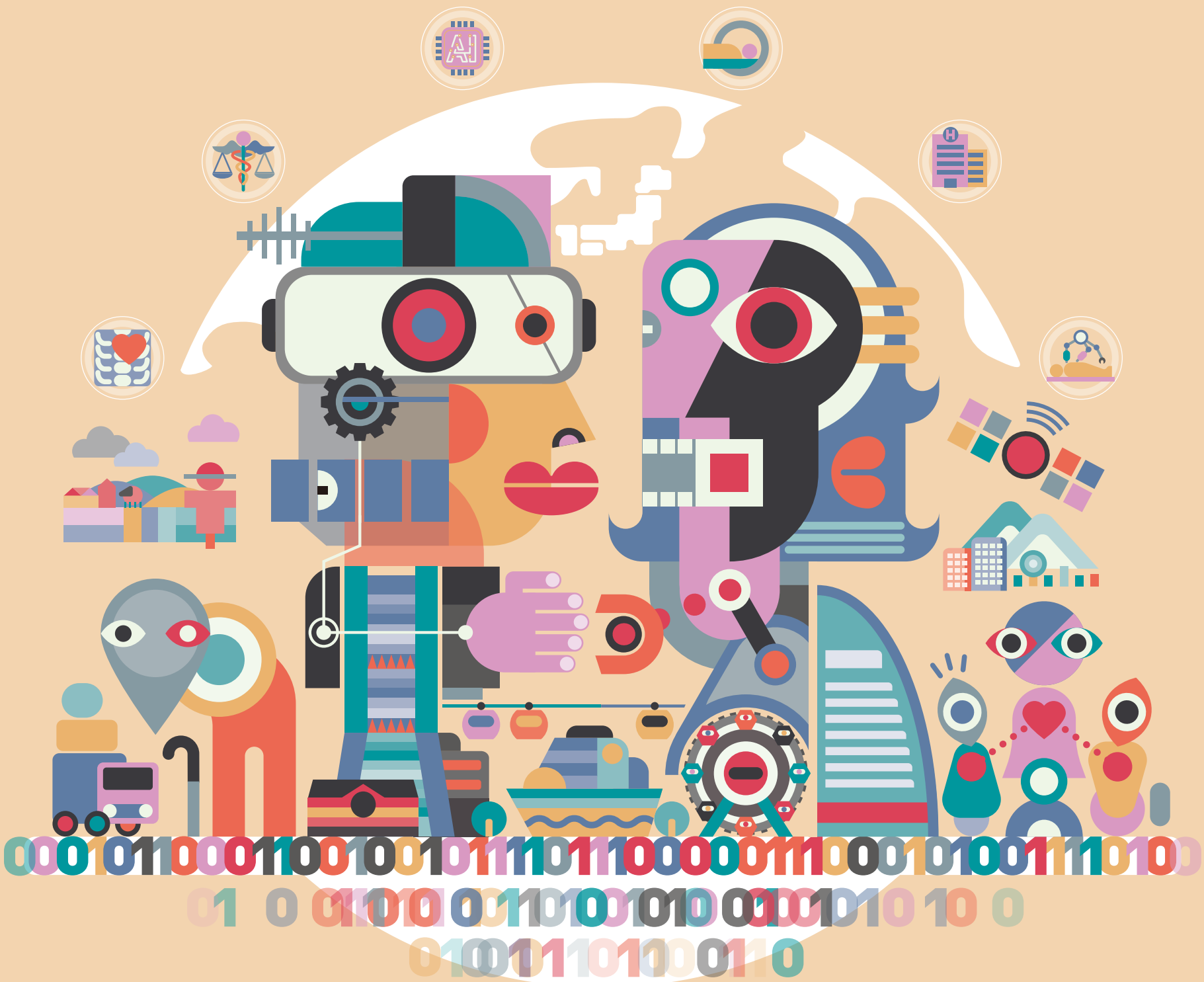

会期 2025 4/10 Thu. ▸ 13 Sun.

会場 パシフィコ横浜

第84回 日本医学放射線学会総会	会長	高瀬 圭 東北大学
第81回 日本放射線技術学会総会学術大会	大会長	岩永 秀幸 東京大学
第129回 日本医学物理学会学術大会	大会長	磯辺 智範 筑波大学

同時開催 JIRA ITEM 2025国際医用画像総合展
2025年4月11日(金)～13日(日)

JRC Japan Radiology Congress 日本ラジオロジー協会
https://www.j-rc.org/

日本医学放射線学会、日本放射線技術学会、日本医学物理学会、日本画像医療システム工業会の4団体が社員となり構成されており、毎年4月に学術集会と国際医用画像総合展を合同で開催しております。